Universidad de las Fuerzas Armadas ESPE

Educación Inicial En Línea

Liderazgo

Grupo 6

Actividad de aprendizaje 9

Tema: “Liderazgo de cultura, ética y diversidad”:

Integrantes:

- Proaño Panchi Isaac Sebastian
- Quilca Andrade Daniel Alexis
- Quishpe Zhinin Naydelin Michell
- Quishpe Sangucho Melanny Lisbeth
- Ramirez Motoche María Celeste
- Rosero Arias Daniela Anahi
- Rivera Suarez Grace Michelle

Realice un mapa mental de la importancia de la creación de una cultura organizacional

Enlace del mapa conceptual 1:
https://www.canva.com/design/DAG70CuBs-U/vW_scQm0cYaqlLYSaG170A/view?utm_content=DAG70CuBs-U&utm_campaign=designshare&utm_medium=link2&utm_source=uniquelinks&utlId=h17dd886bc1

Realice un mapa conceptual de la importancia del liderazgo y diversidad

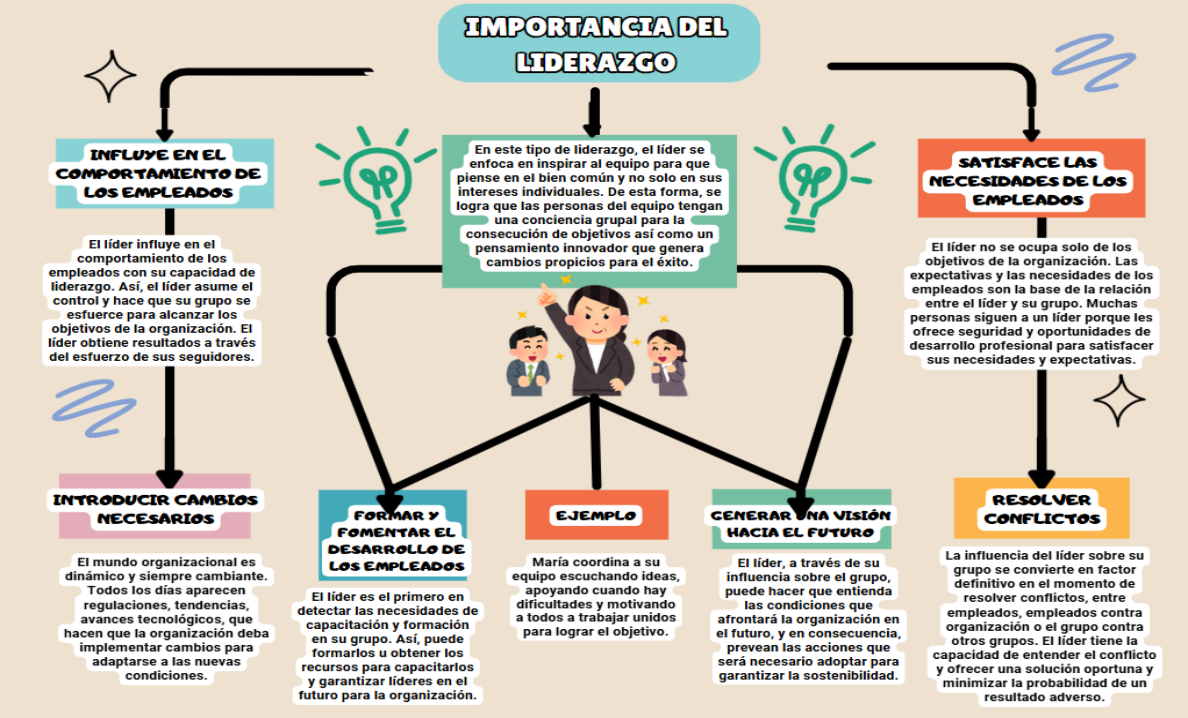

Enlace del mapa conceptual 2:
https://www.canva.com/design/DAG7uZilFrM/j_B5gHLbaGMMY5alvugsyQ/view?utm_content=DAG7uZilFrM&utm_campaign=designshare&utm_medium=link2&utm_source=uniquelinks&utlId=h53409b8ee0

Enlace del mapa conceptual 2:
https://www.canva.com/design/DAG7nxTQ6TI/Dsj8FeiAp-Oq2jJhfYfA5g/view?utm_content=DAG7nxTQ6TI&utm_campaign=designshare&utm_medium=link2&utm_source=uniquelinks&utlId=hffdbd949ab

Realice un mapa conceptual de los tipos de cultura organizacional

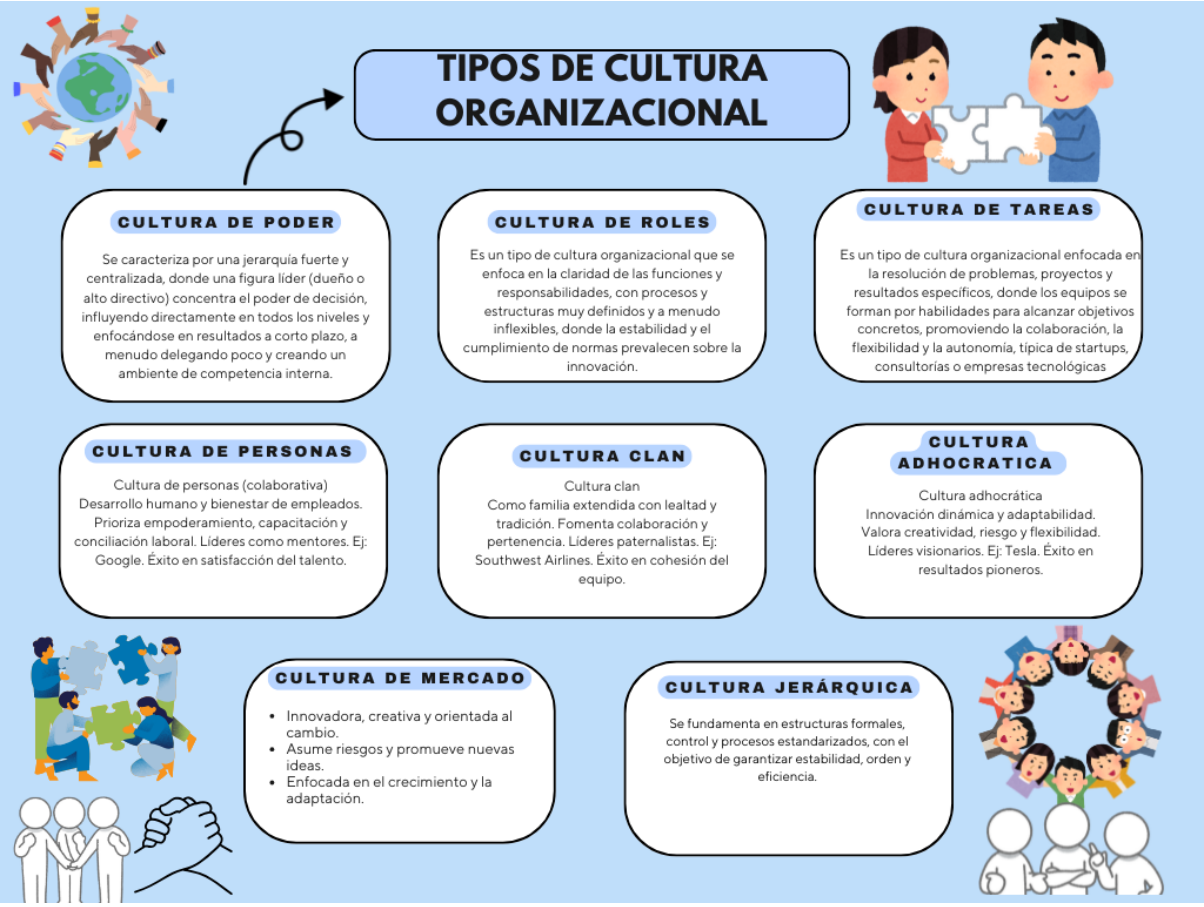

Enlace mapa conceptual 3:
https://www.canva.com/design/DAG7n1dXtfE/4op6VwrLbA13CDMdc4PJpA/watch?utm_content=DAG7n1dXtfE&utm_campaign=designshare&utm_medium=link2&utm_source=uniquelinks&utlId=h7e69df2374

Referencias:

Bizneo. (s.f.). Obtenido de https://www.bizneo.com/blog/cultura-organizacional/

Cerem. (s.f.). Obtenido de https://www.cerem.es/blog/cultura-organizacional-caracteristicas-y-componentes/

Cómo el liderazgo puede impulsar la diversidad y la inclusión en la empresa. (2024, 4 enero). Esade - Do Better. https://dobetter.esade.edu/es/como-liderazgo-puede-impulsar-diversidad-inclusion-empresa

Eee. (2020, 15 octubre). La importancia del liderazgo en el desarrollo organizacional: 8 razones de peso. Escuela Europea de Excelencia. https://www.escuelaeuropeaexcelencia.com/2020/10/la-importancia-del-liderazgo-en-el-desarrollo-organizacional-8-razones-de-peso/

Encalada, M. (2016). *Universidad ECOTEC*. Obtenido de Cultura Organizacional : https://ecotec.edu.ec/content/uploads/investigacion/libros/cultura-organizacional.pdf

McParland, G. (2024, 28 agosto). The Importance of Diversity in Leadership - The Resource Company, Inc. The Resource Company, Inc. https://www-theresource-com.translate.goog/2024/08/27/the-importance-of-diversity-in-leadership/?_x_tr_sl=en&_x_tr_tl=es&_x_tr_hl=es&_x_tr_pto=tc

Nirvex. (2025b, julio 31). 5 tipos de culturas organizacionales - HR Freaks. Fresh People. https://freshpeople.team/hrfreaks/tipos-de-culturas-organizacionales

Ortega, C. (año). *Cultura organizacional: Qué es, características, tipos y ejemplos*. QuestionPro. https://www.questionpro.com/blog/es/cultura-organizacional-2/

Parc, P. (2025b, enero 10). Ejemplos de Cultura Adhocrática: Innovación y Flexibilidad en las Organizaciones Modernas. Parc. https://parc.com.pe/ejemplos/cultura-adhocratica-ejemplos

QuestionPro. (s.f.). Obtenido de https://www.questionpro.com/blog/es/cultura-organizacional-2/

Análisis de participación en la actividad

Nombres:	**Aporte**		**Predisposición (Porcentaje 0-100%)**
	Si	**No**	
Proaño Panchi Isaac Sebastian	X		100%
Quilca Andrade Daniel Alexis	X		100%
Quishpe Zhinin Naydelin Michell	X		100%
Quishpe Sangucho Melanny Lisbeth	X		100%
Ramirez Motoche María Celeste	X		100%
Rivera Suarez Grace Michelle	X		100%
Rosero Arias Daniela Anahi	X		100%